1) Se configura la máquina virtual asignando los recursos de hardware requeridos para el servidor: 30GB para el disco principal, 4 GB de memoria RAM y 2 CPUs.

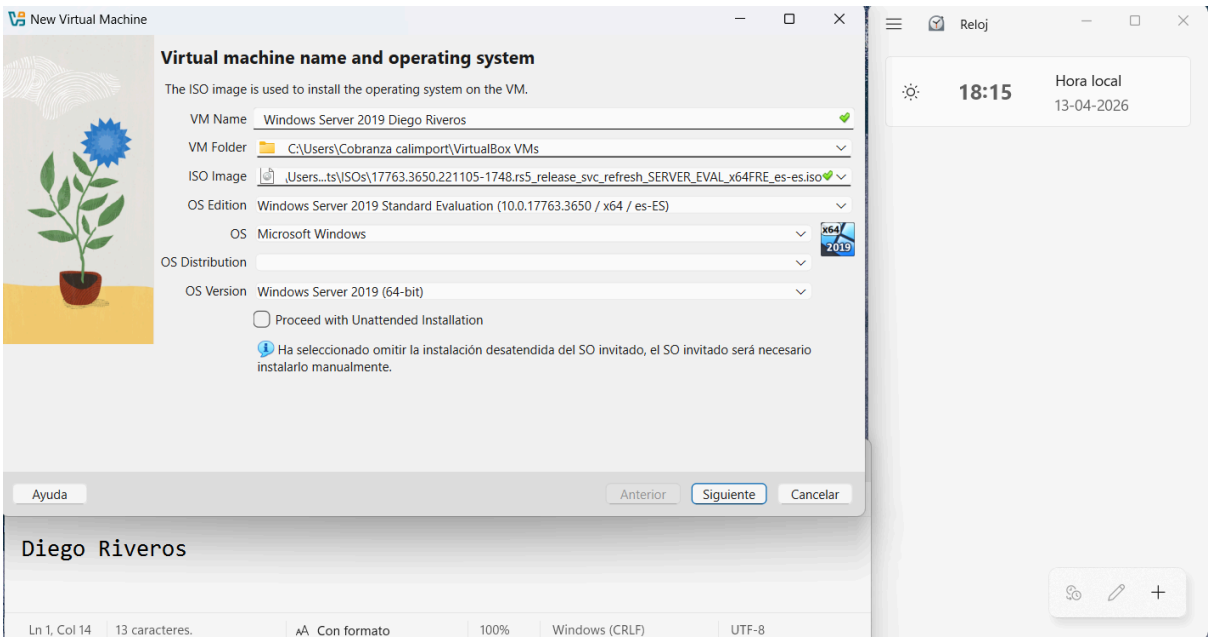

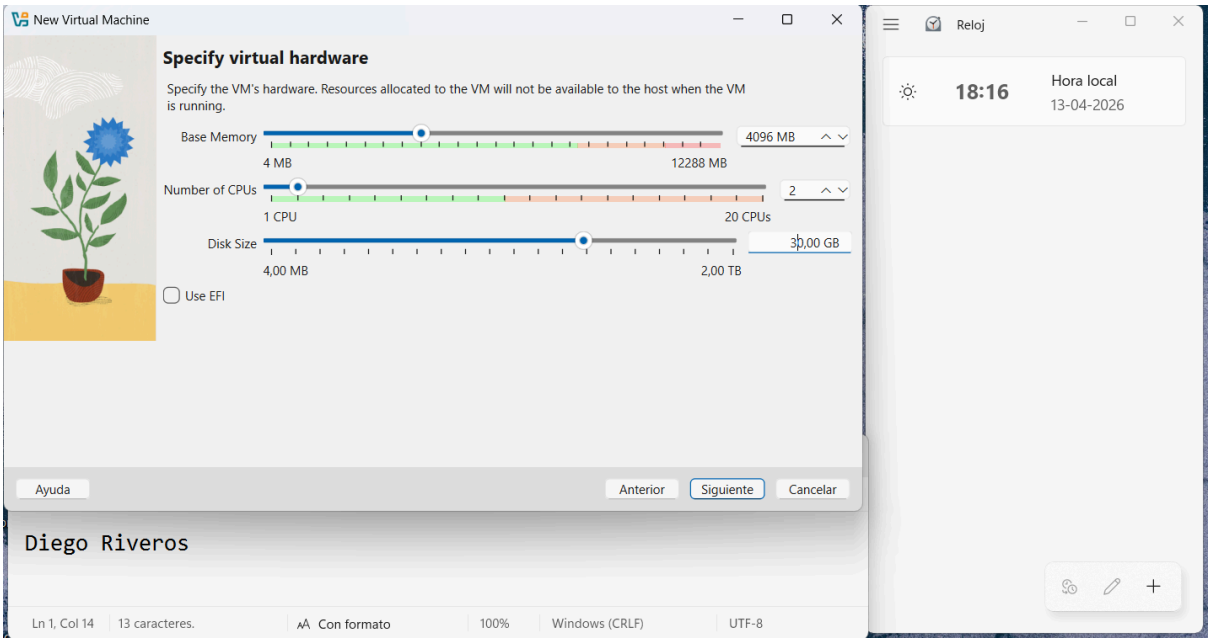

2) Previo a la instalación, se añaden dos discos duros virtuales secundarios al controlador SATA. En este caso ambos discos de 5GB.

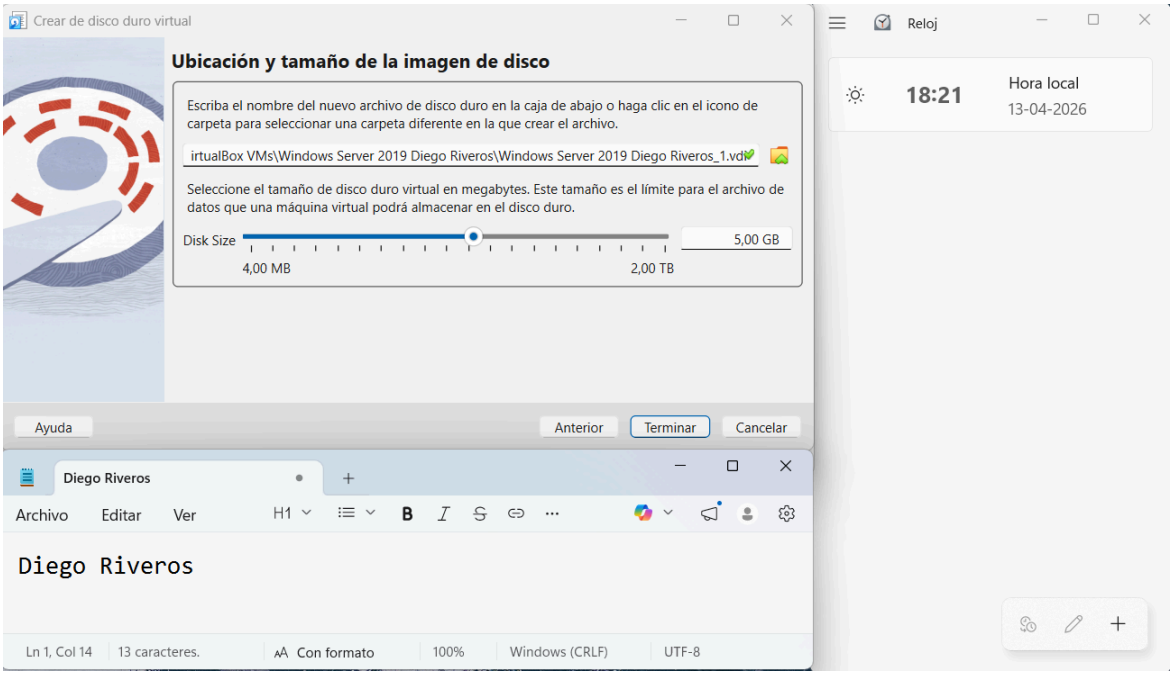

3) Durante el asistente de instalación, se selecciona "Windows Server 2019 Standard Evaluation (Experiencia de escritorio)" para contar con la interfaz gráfica (GUI) necesaria para la administración.

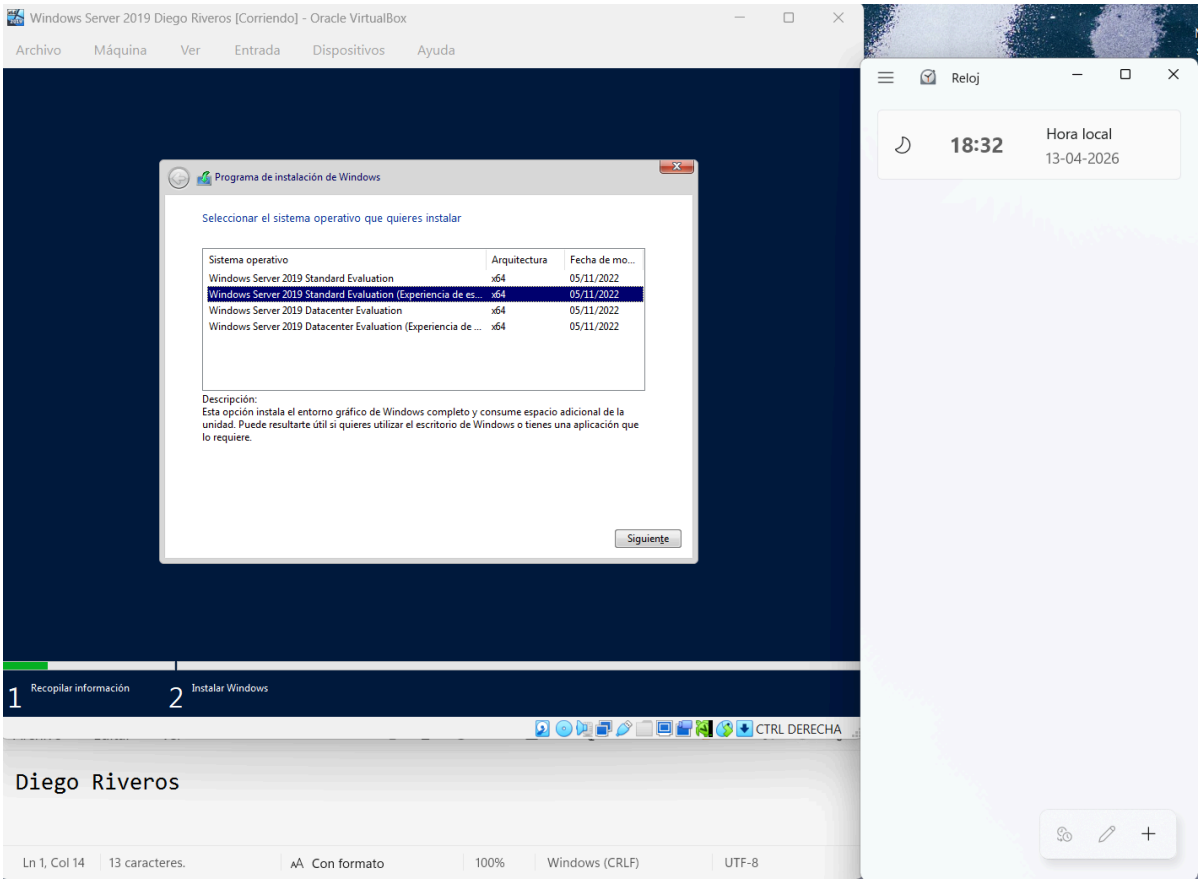

4) Se selecciona el disco primario de 30GB (Unidad 0) para realizar la instalación del sistema operativo base, dejando los discos adicionales intactos.

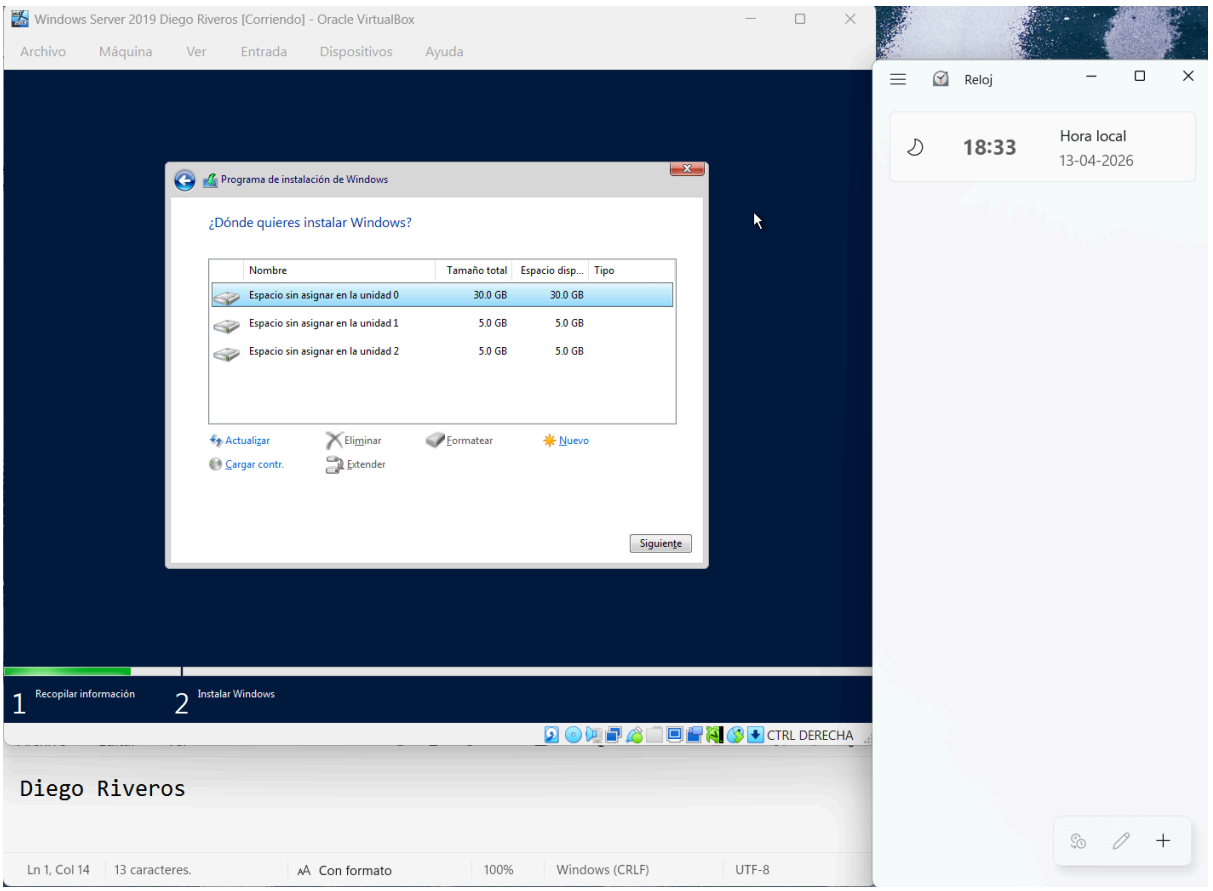

5) Una vez finalizada la instalación base, se establece una contraseña segura para la cuenta de Administrador local.

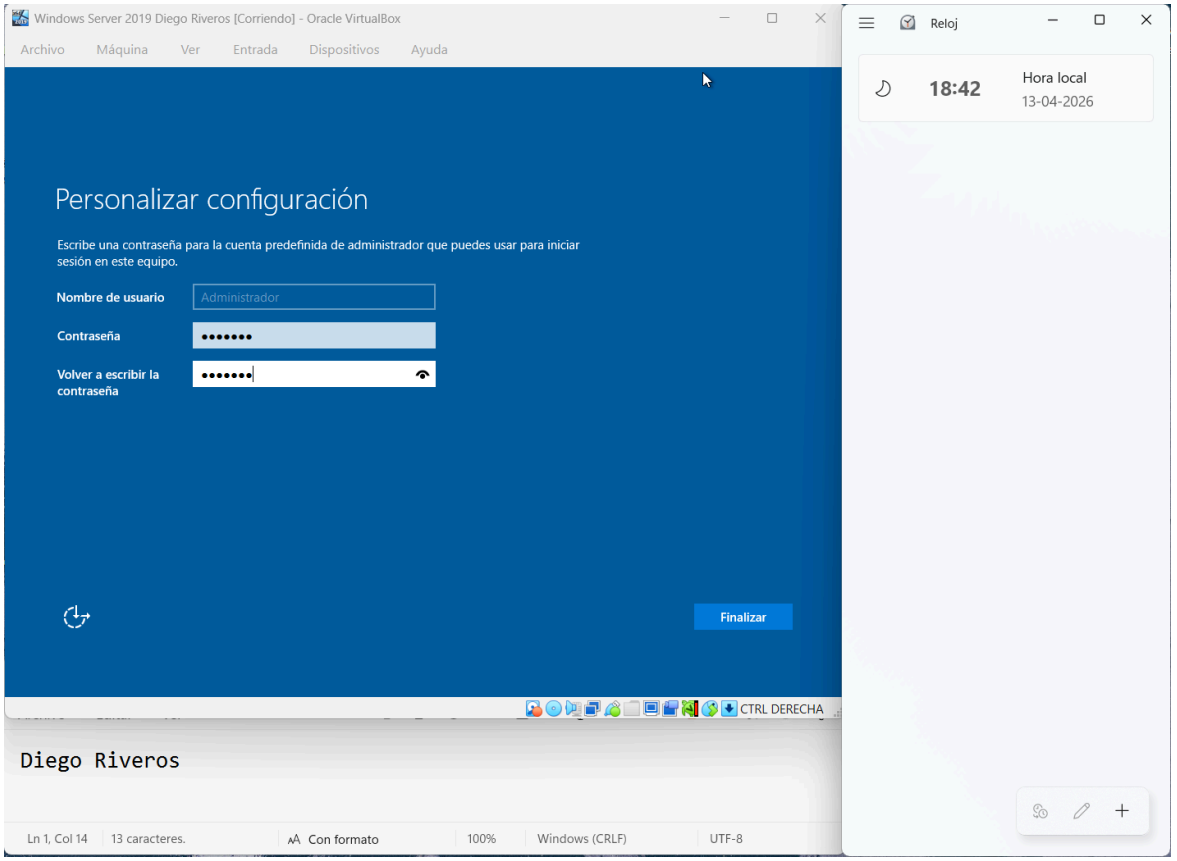

6) Ya dentro de la sesión de Windows Server, se accede a la herramienta "Administración de discos" para visualizar el almacenamiento no utilizado.

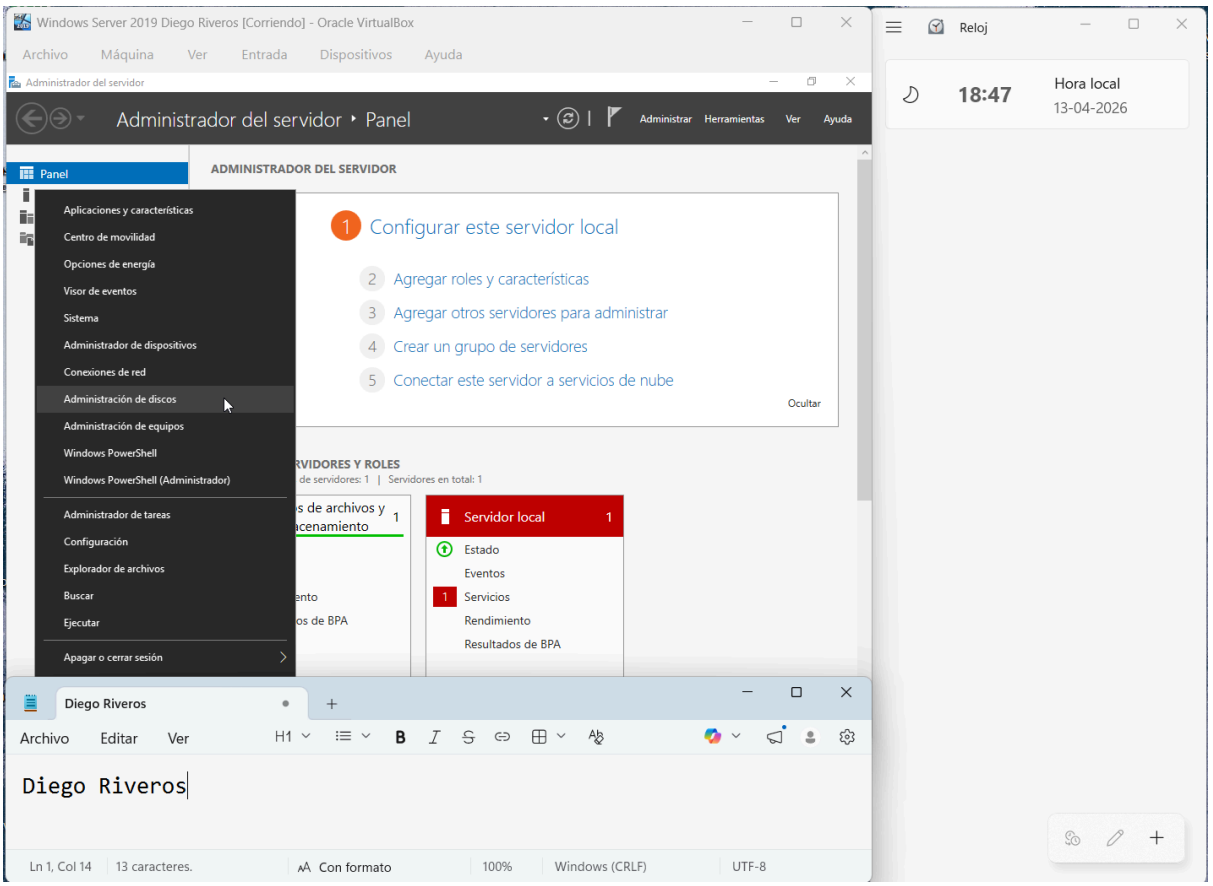

7) Se inicializan los discos secundarios y se crean los Nuevos Volúmenes Simples. Asignándole la letra solicitada a cada disco.

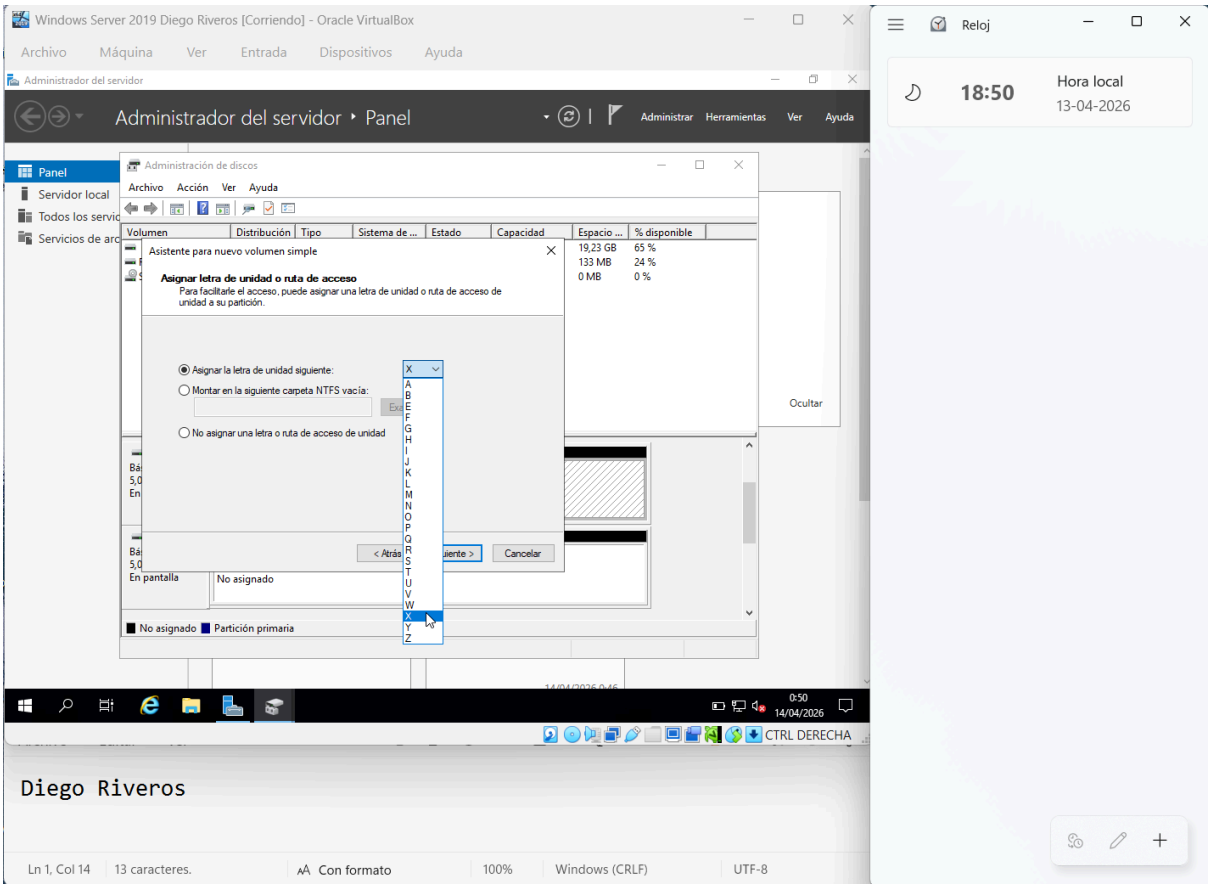

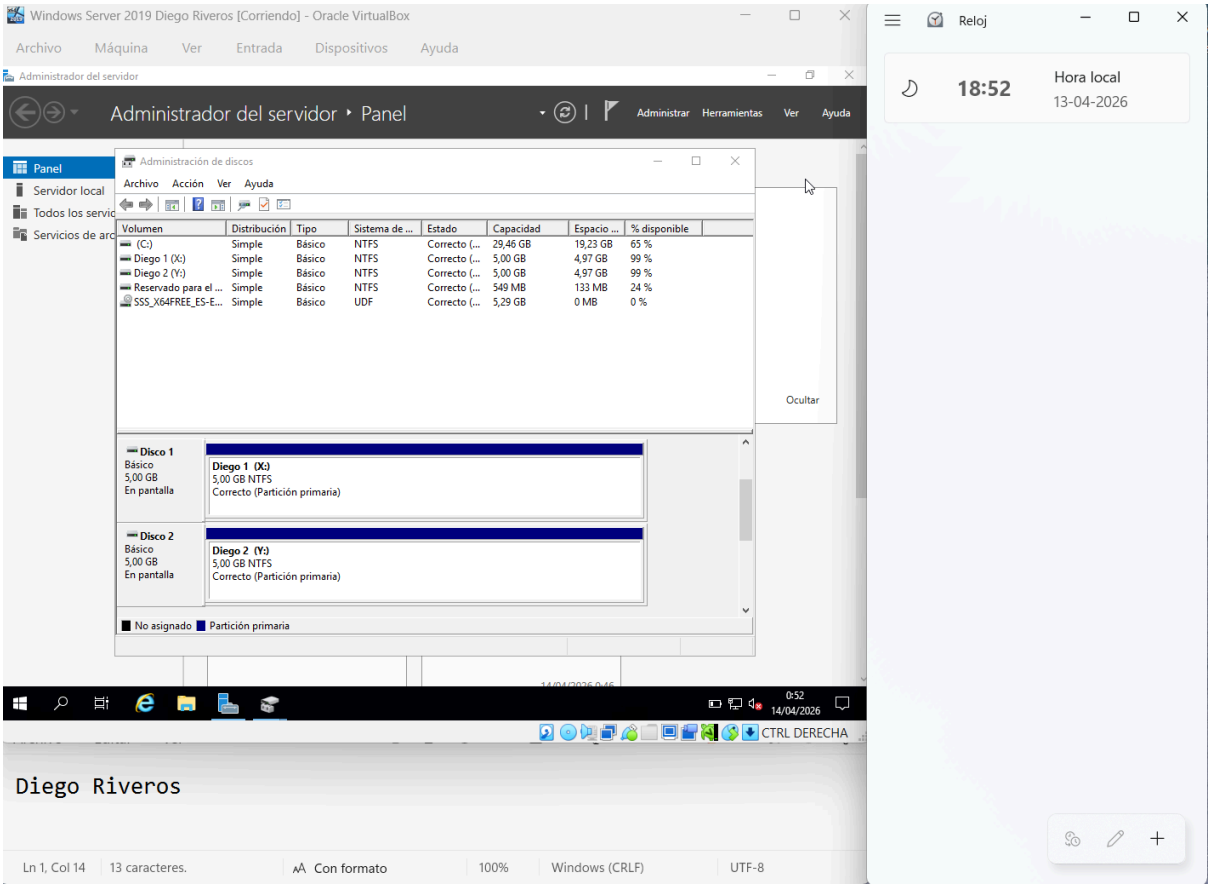

8) Se realiza la validación final en el Explorador de Archivos para confirmar que el sistema reconoce correctamente el Disco Principal C y ambos discos virtuales Disco X y Disco Y.

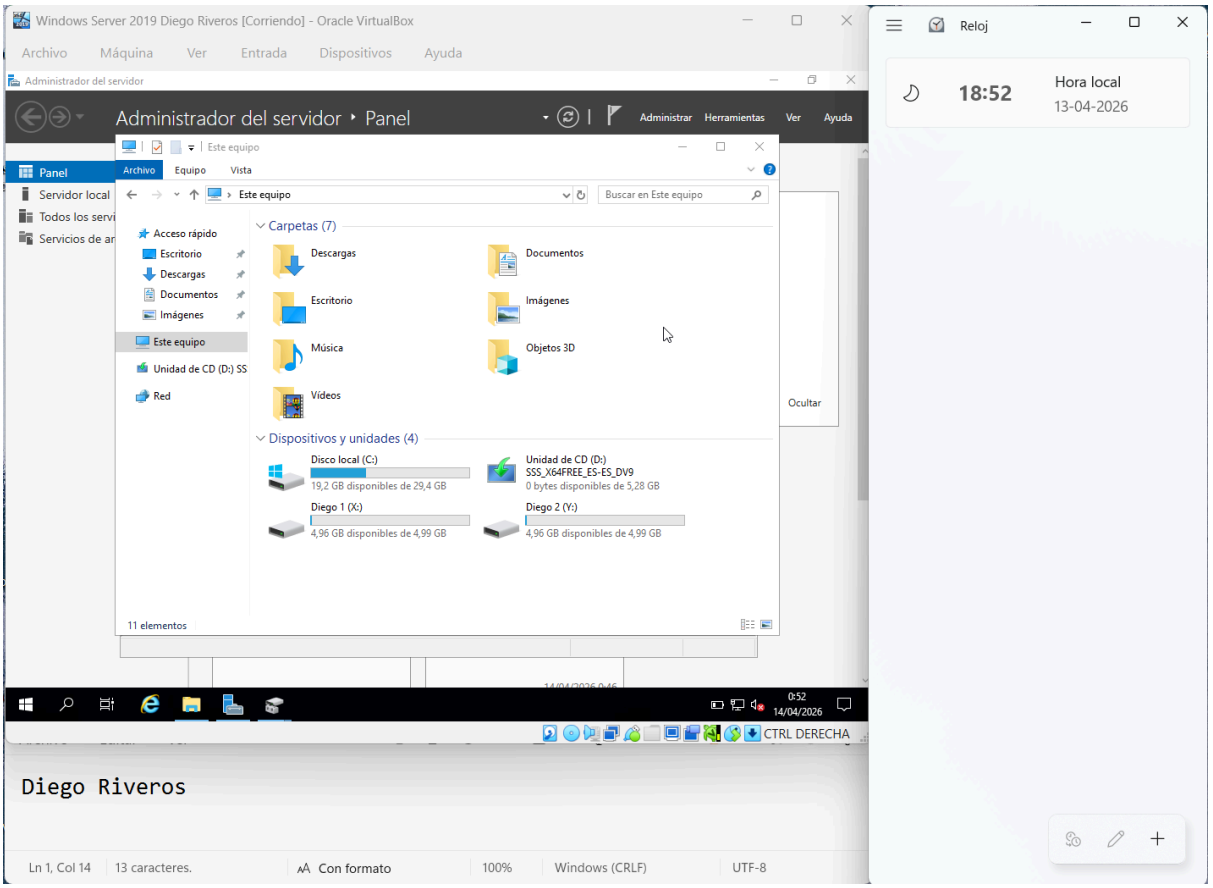
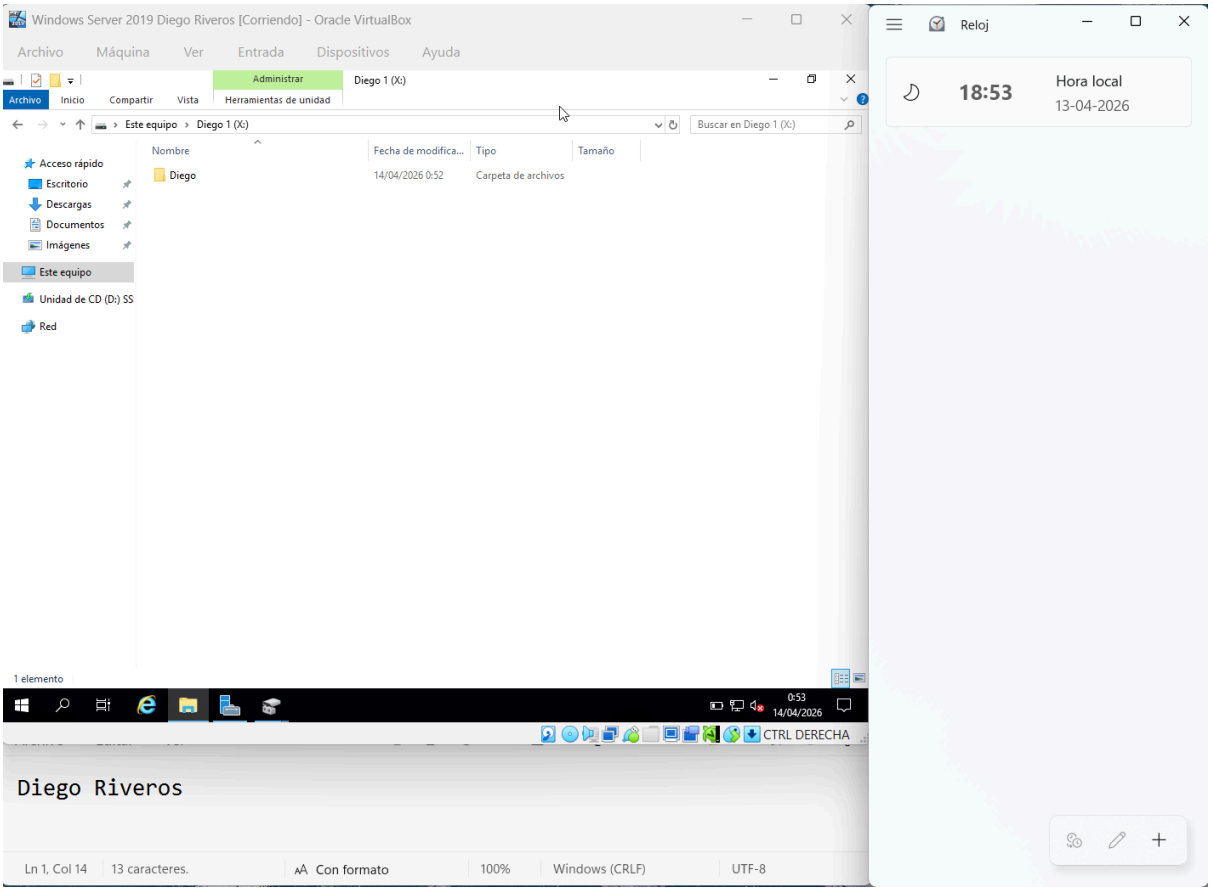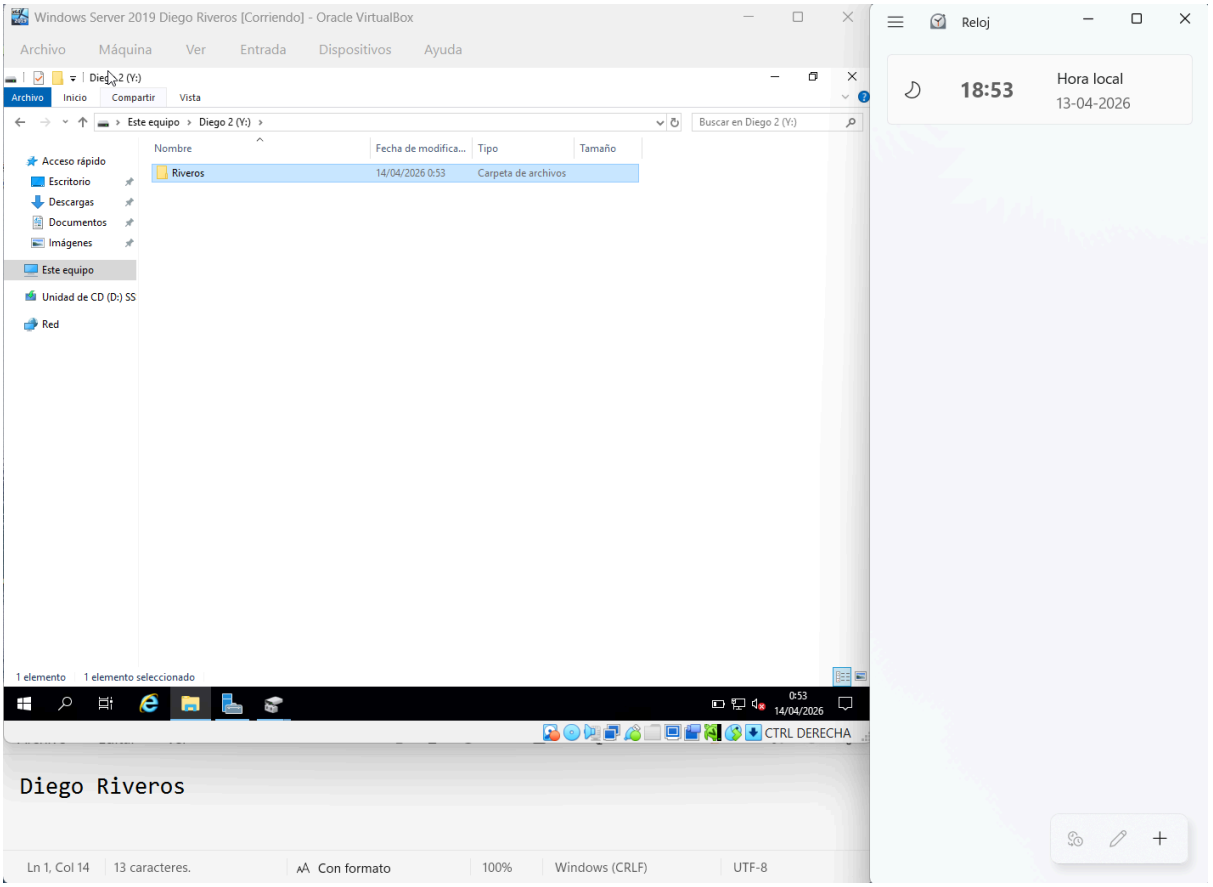
9) Se agregan y verifica que las carpetas con el nombre solicitado estén en su debido disco.